Geologische Karte des Naßfeld-Gartnerkofel-Gebietes in den Karnischen Alpen

neu aufgenommen und herausgegeben von der

Geologischen Bundesanstalt

Zusammendruck aus der Österreichischen Karte 1: 25000
198/4 Rattendorf und 199/3 Egg

Mit Benützung von Aufnahmen von G. Geyer, K. O. Felser, E. H. Weiss, F. Heritsch, H. Seelmeier

Neu aufgenommen von **F. KAHLER** (1929 – 1934, 1951 – 1952) und **S. PREY** (1952 – 1958); Gebiet nördlich der Gail nach **H. HERITSCH**

Ausgegeben 1959
Direktion: H. Küpper

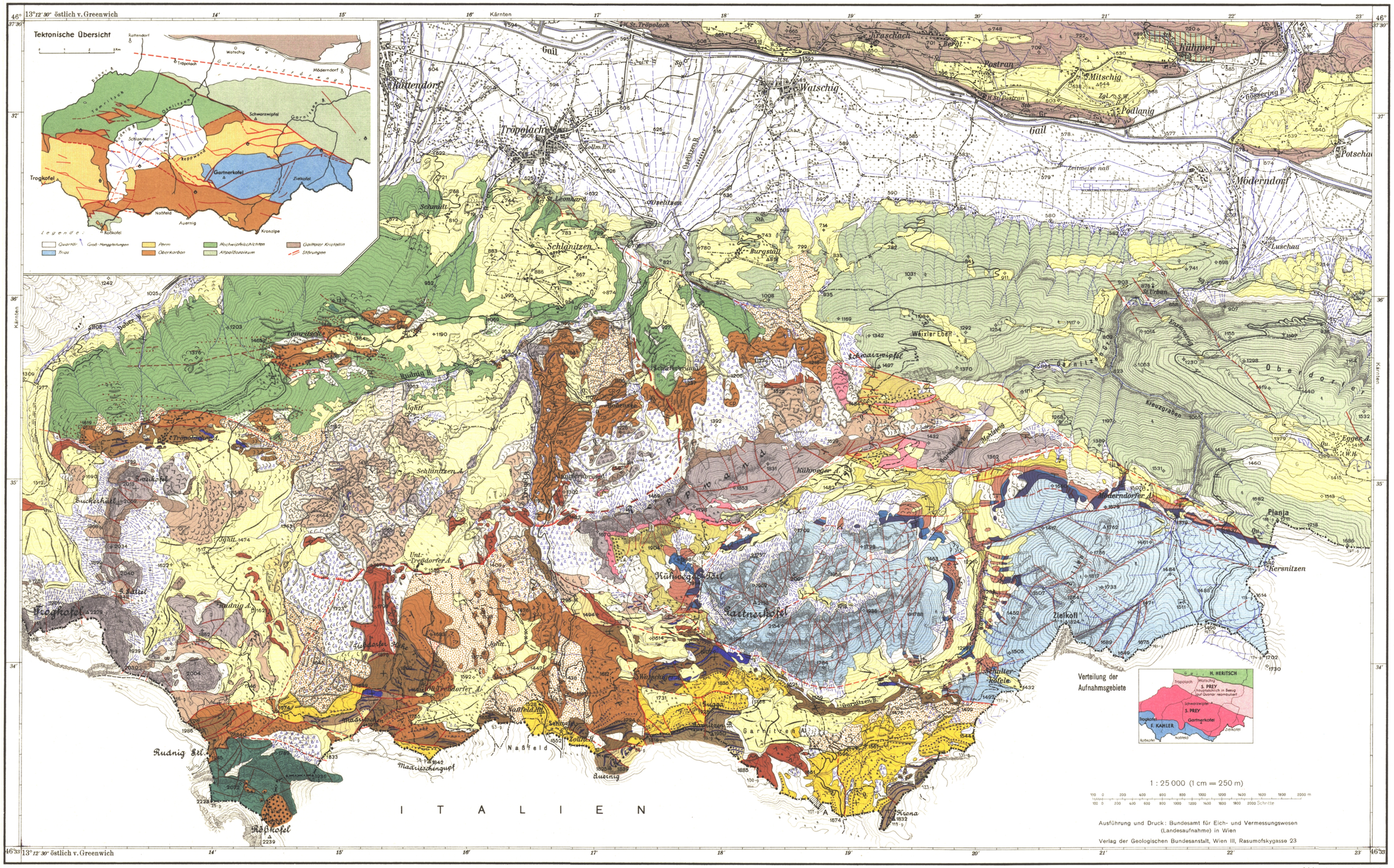

Originalzeichnung: J. Kerschhofer

- Alluvium; junge Talfüllungen u. Gehängeschutt
- Schutt- u. Schwemmkegel
- Blockwerk
- Rutschungen mit Abriß, Bergzerreißungen; Oberrand der Groß-Hanggleitungen
- In Blockwerk aufgelöste Gesteinsmassen
- Im Schichtverband abgerutschte Gesteinsmassen (Aufdruck auf den betreffenden Farben)
- Schuttbildungen von Rattendorfer Schichten, Auernigschichten, Hochwipfelschichten
- Moränen mit Wall
- **Trias**
  - Ladinische Stufe: Schlerndolomit, Kalke darin
  - Anisische Stufe: Muschelkalk, stellenweise mit Tuff- u. Agglomeratband; Muschelkalkkonglomerat, teilweise durch Dolomit vertreten
  - Skythische Stufe: Werfener Schichten, Dolomitfazies
- **Perm**
  - Oberes: Bellerophondolomit, an der Basis Schiefer u. Rauhwacken
  - Mittleres: Grödener Schichten; Trogkofelkalk (teilweise dolomitisch)
  - Unteres: Rattendorfer Schichten: Oberer Pseudoschwagerinenkalk; " Grenzlandbänke, Kalkbänke z. T. angedeutet; " Unterer Pseudoschwagerinenkalk
- **Oberkarbon**
  - Auernigschichten: Obere kalkarme Gruppe, Konglomerat- u. Kalkbänke z. T. angedeutet
  - " Obere kalkreiche Gruppe, Auffallendere Kalk- u. Konglomeratbänke angedeutet
  - " Mittlere kalkarme Gruppe, Konglomeratbänke z. T. angedeutet
  - " Untere kalkreiche Gruppe, Auffallendere Kalk- u. Konglomeratbänke angedeutet
  - " Untere kalkarme Gruppe, Konglomeratbänke z. T. angedeutet, Transgressionsbildungen i. A.
  - cp: Naßfeldschichten i. A. (N. Gartnerkofel) (Oberkarbon-Unterperm: ungegliedert)
- Riffkalk des Devon (Roßkofel)
- Hochwipfelschichten (Silur bis tieferes Karbon ??)
  - " darin Lydite u. Graptolithenschiefer
  - " darin häufiger Lyditbrekzien
- Altpaläozoische Bänderkalke u. Schiefer
- Phyllite des Gailtaler Kristallins, Gr = Albit-Chloritschiefer (Podlanig)
- Bändermarmore u. Graphitphyllite u. Quarzite (metamorphes Altpaläozoikum)
- A: Abbaugebiete von Anthrazit (Kronalm)
- Anthrazitbergbaue (Tomritsch) außer Betrieb
- Größere Steinbrüche
- Störungen Brüche Klüfte

Fallzeichen:
- + söhlig
- 30°
- 60°
- 90°
- saiger

Erhältlich bei der Geologischen Bundesanstalt, Wien III, Rasumofskygasse 23