

GEOLOGISCHE KARTE DER REPUBLIK ÖSTERREICH 1 : 50 000

Herausgegeben von der Geologischen Bundesanstalt, Wien 2002

33 STEYREGG

Blattbezeichnung im Bundesmeldenetz **5803**

Bearbeitet von H. BRÜGGEMANN und F. FINGER
Aufgenommen von H. BRÜGGEMANN, F. FINGER, G. FRASL, B. HAUNSCHMID
E. KRENN, E. REITER, M. ROCKENSCHAUB, J. SCHADLER, A. SCHERMAIER, F. WIESER

16 Freistadt

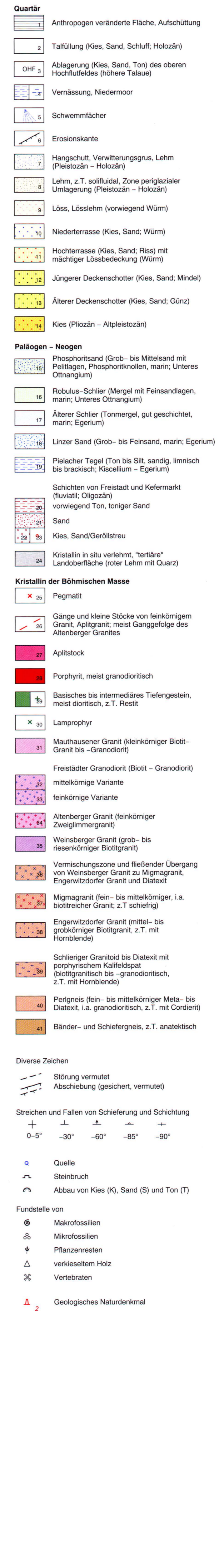
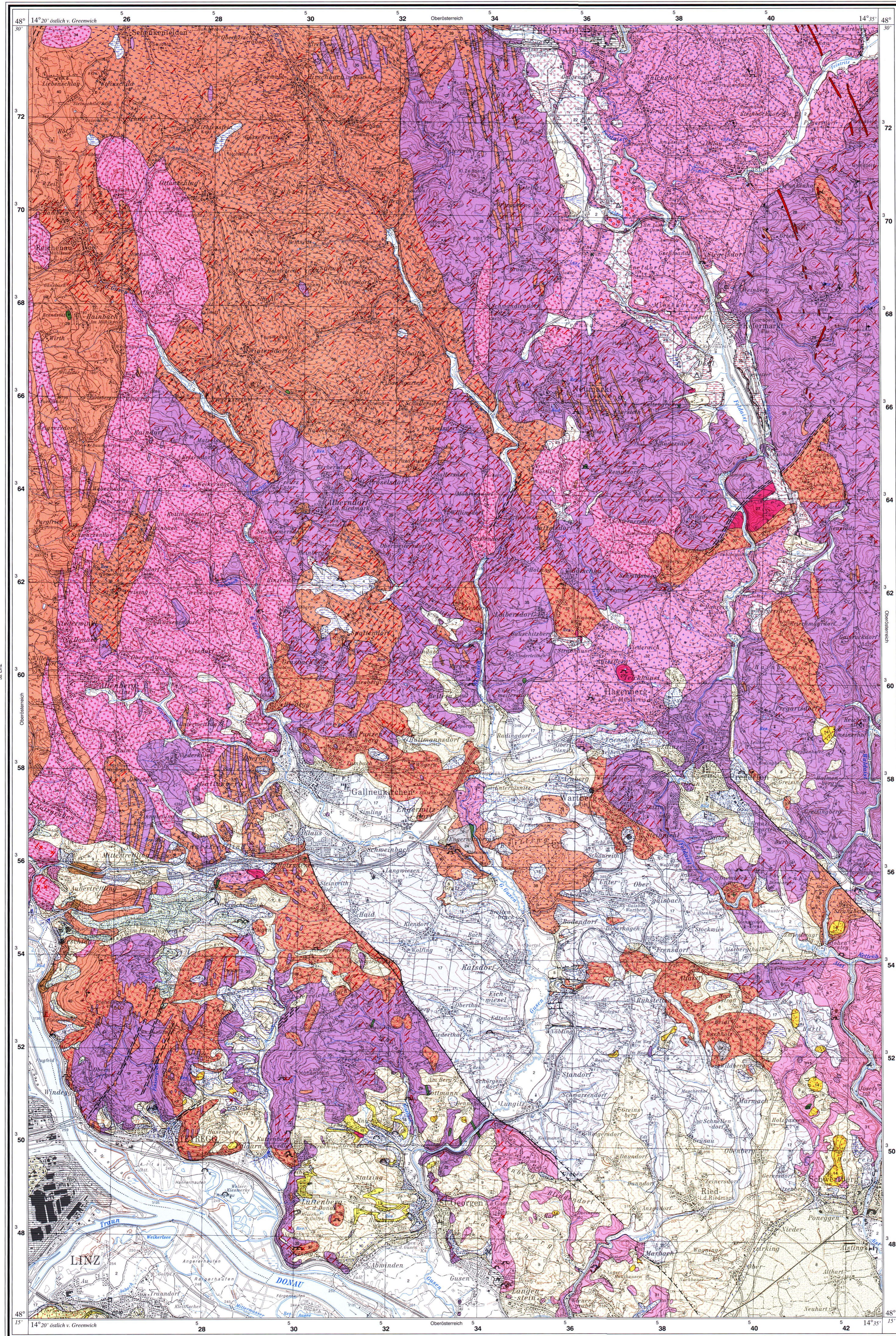

Erhältlich im Verlag der Geologischen Bundesanstalt, A-1031 Wien, Rasumofskygasse 23 und im Buchhandel.
© 2002 Geologische Bundesanstalt für den Datensatz und alle abgeleiteten Produkte.
Topographische Stand 1998, © BEV - 2002.
Vervielfältigt mit Genehmigung des BEV - Bundesamtes für Eich- und Vermessungswesen in Wien, Zl. 43626/02.

1: 50 000 (1 cm=500m)

Direktor der Geologischen Bundesanstalt: H.P. SCHNIGL, Leiter der geologischen Landesaufnahme: W. SCHNABEL, Kartendirektion: G.W. MANDL, Leiter der ausführenden Fachabteilung: Automatische Datenverarbeitung: U. STRAUSS, ADV-Bearbeitung: E.G. DÖRFLINGER und W. STÖCKL, Leiter der ausführenden Fachabteilung für Kartographie und Reproduktion: S. LASCHENKO, Bearbeitung: J. RUTNER - Druck: F. Dellerhofs, Wien.

Verteilung der Aufnahmegebiete

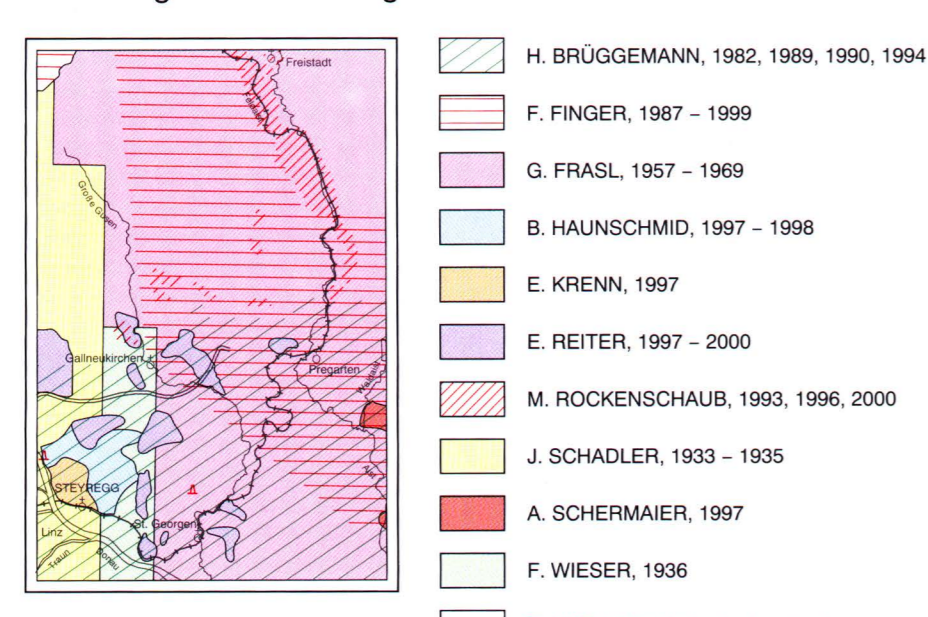

Lage der Karte in Österreich

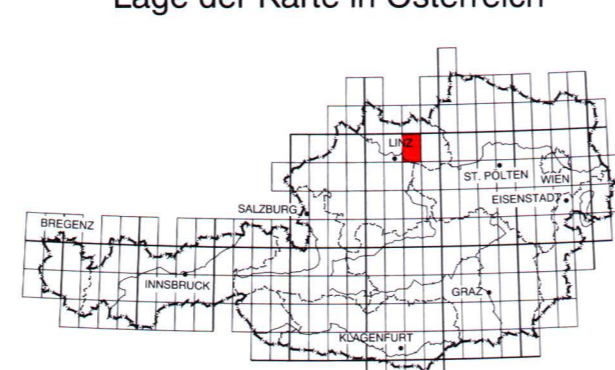

Tektonische Übersicht 1:400 000

