Zusammenstellung ausgewählter Archivunterlagen der Geologischen Bundesanstalt

Geofast 1:50 000

149 - Lanersbach

Stand: 2005
Ausgabe: 2018/06

Lage der Karte in Österreich
mit Blattraster ÖK50
1 : 5 000 000

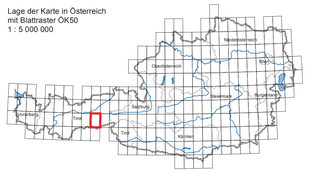

Tektonische Übersicht 1: 400 000

Ostalpin

Koralpe-Wölz-Deckensystem
- Innsbrucker Quarzphyllit-Decke

Radstädter Deckensystem
- Permomesozoikum der Hippold-Decke
- Permomesozoikum der Reckner-Decke
- Kalkwand-Deckscholle

Penninikum

Obere penninische Decken im Tauernfenster
- Reckner-Komplex

Untere penninische Decken im Tauernfenster
- Glockner-Deckensystem

Obere penninische Decken im Tauern-Ostsporn
- Zone von Gerlos (Richbergkogelserie, Matreier Zone)

Sub-Penninikum

Venediger-Deckensystem
- Seidlwinkel-Modereck-Decke
- Wolfendorn-Decke
- Ahorn-Kern
- Schönach-Mulde
- Tuxer Kern
- Greiner Mulde
- Zillertaler Kern

Erhältlich im Verlag der Geologischen Bundesanstalt - www.geologie.ac.at, A-1030 Wien, Neulingasse 38.

© 2014 Geologische Bundesanstalt für den Datensatz und alle abgeleiteten Produkte.
Topografie © BEV - 2014, Vervielfältigt mit Genehmigung des BEV - Bundesamtes für Eich- und Vermessungswesen in Wien, T2014/105074.

Projektleitung: H. G. Kienmayr,
geol. u. kart. Redaktion: W. Pavlik,
GIS-Bearbeitung: I. Bayer-
Techn. Koordination: M. Schiegl.

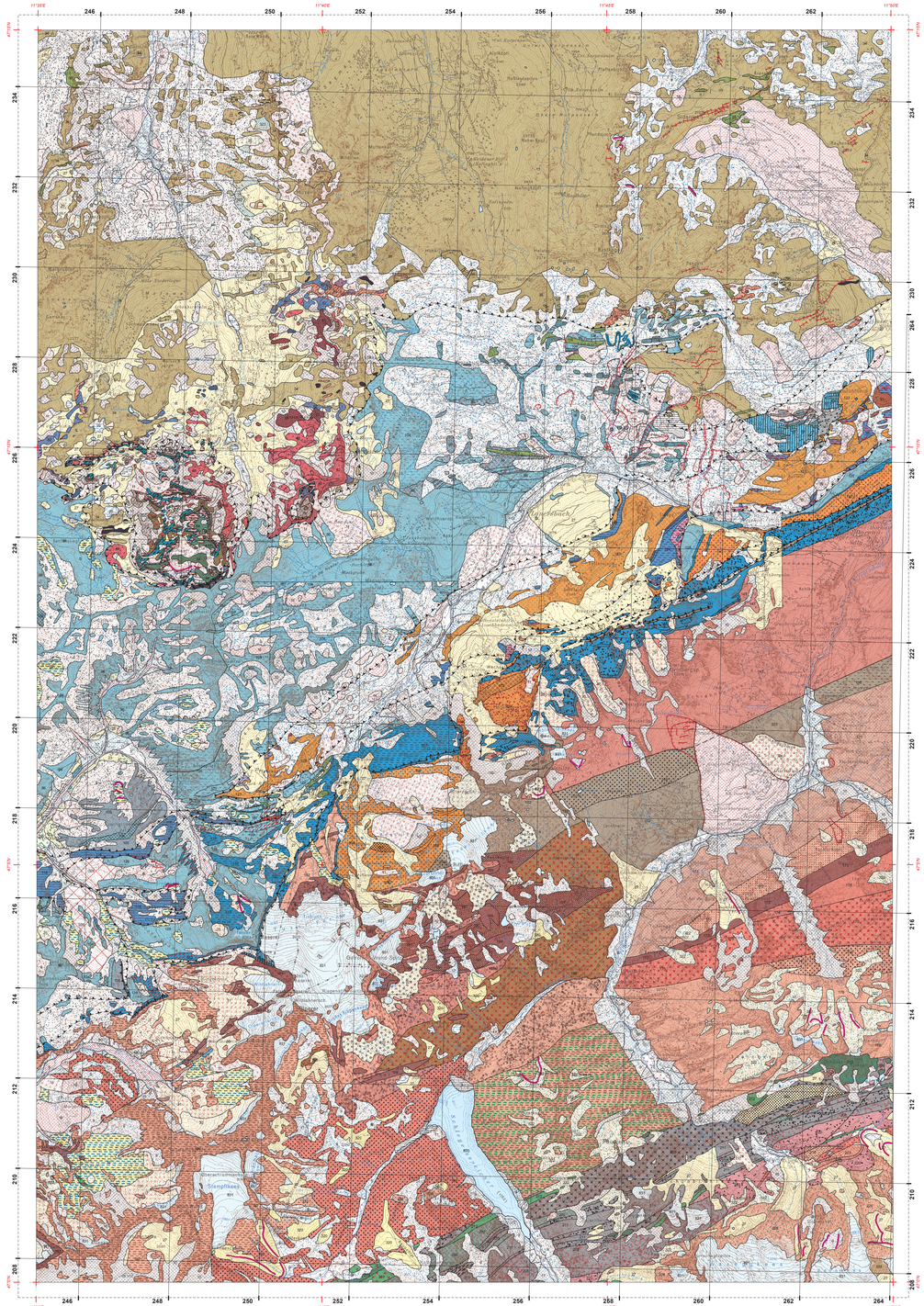
11°30'E
11°40'E
11°50'E
246
248
250
252
254
256
258
260
262
264
47°10'N
234
232
230
228
226
224
222
220
218
216
214
212
210
208
Ulsi
Gaisbach
Gaisbachalm
Gaisbachkopf
Gaisbach
Salzachgeier
Salzach
Salzachgeier
Salzachgeier
Salzachgeier