

Ich muss eine gute alte Schreibfeder in meinem heutigen Brief  
§ bezogen haben, der Bergverwalter in Adorf hat nicht Lehner  
Sondren Nothe, Franz, der Lehner ist in Geras, der fast  
unanstehlicher, ~~es~~ aber doch sehr glücklich & ich hoffe mit gutem  
Erfolg angestandener Schwätzer.

Ich habe gesehen wie Schönberger mit Ihren Bestimmungen  
von Menschen gross thut, auf einem Namen natürlich, gelobte  
Eli Kalken schreibt. Die Leute lachen selbst wie Sie es mir zeigt, &  
überhaupt scheint man überall ihn zu kennen. Unter solchen  
zustimmungsfähigen Umständen nun verlange ich von Klaidinger,  
das er ihm mit aller Artigkeit & Welt aber effektiv die Thüre  
weist. Güte & Gefälligkeit haben auch ihre Grenzen, besonders  
wo der Grund schlecht ist & es ist Klaidinger unwürdig sich  
durch die Pfaffen belagern zu lassen. Wenn er nicht, wie  
Sie mir selbst bekannnt, ein grosser Zeitfresser wäre, so wünschte  
ich nichts sagen, aber nächsten Winter wird aus jedem Augenblicke  
Kostbar sein um unsere Leute zu marken & es ist da an Ort  
an den Spruch zu nehmen: "werft eure Palmen nicht vor die  
Schwäne." — Dies alles Klaidinger mitzutheilen.

Übrige Zeit werden wir gar kein haben, denn wenn wir einen andern  
bekanntem & zu verantworten Beschäftigung hoffe ich eine  
unnütze Lawine in Bewegung zu bringen, Dinge, von denen Sie  
noch gar keine Ahnung haben. Ich bin jetzt unruhig & wieder  
einmal der einstmalige Morlot, aber ohne Hoffnung, ja mit der  
Überzeugung dass es nicht sehr lange dauert ehe ich wieder  
einklappe; thut auch nichts wenn nur der richtige Impuls & der  
Anfang gut eingerichtet werden. Ich müsste zu Grund gehen, wenn  
es sehr lange wie gegenwärtig fortginge & zuletzt vernichtet werden.  
Ein Halbmarc bin ich ohndem, aber gerade das ist nothwendig.  
Ihre Hausnummer in der Stadt nicht wissend schreiben ich mache  
Niederöf.

verte.



Schneigen, zusammen mit Heudinger, der alles wissen mag. Einem  
Vater wie er sein soll sagt man ohnedem alles, selbst die Villacher  
Alpe.

*[The following text is extremely faint and largely illegible due to fading and bleed-through from the reverse side of the page. It appears to be a handwritten report or letter.]*

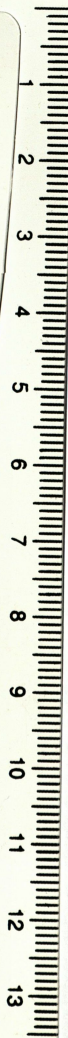
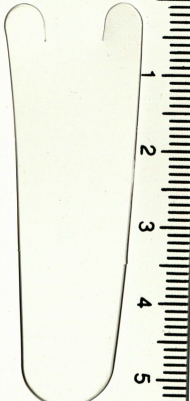

Geologische Bundesanstalt  
Geological Survey of Austria