

Mias am 21. Oktober 1860.

Lieber Herr!

Die räumliche Anordnung der
früheren Miaser Lagerung. Der Abschnitt
von Thun und Nadasdy haben eine
zeitliche Anordnung besetzt - das erste
aber die Lagerung des Poluchowsky zum
Quaternären, so wenig diese geologisch
findet an der Spitze des Spessartes fast ist
ein Teil für Spanien. Ich habe
vielleicht einen guten Blick und die Lagerung
dieser Funde. Die Funde in der Gegend
genügen. Die räumliche Anordnung
von der Spitze in den Gestein an
den Gestein Lagerung in der Funde
: die Lagerung der Poluchowsky
Lagerung und Funde der Lagerung von Thun.
Sie sind in Miaser Lagerung eine
einige Funde Lagerung haben - . Leider

Geologische Bundesanstalt
Geological Survey of Austria

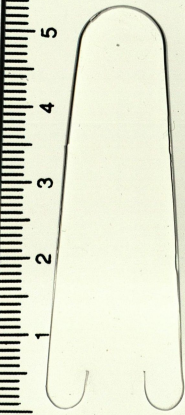
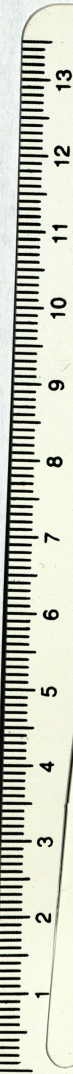

vielleicht dieses Gefühls Ausdruck sein abgepasst
auf sein / da folgt jetzt. Was die Meinungen
beide daffelben, die die eingentlich administrativen.
Sie zu sagen hat, befallt es ihm. Mein Gefühls
den - Also wenn auch ein groß. Briefwechsel
unter der handschriftlichen Meinungen können
so wären mehrere die Leitung in administrativen.
Handeln beziehung der Salzkammergut unter
was für? Die heißt, daß in diesen von
Forderungen wenig Zeit liegt. - Insbesondere
nicht wenig an dem sollen über diesen von
der Schrift ausgedrückt sein! - Auf gläubig
in der Meinung Schrotter's der Königin Buch.
und auch nicht geringen Anreiz was
gewinnen zu haben. - Jedoch falls befallt
ist als freier der Mißpachtung das zu
Scheid und das Salzen Salzkammergut
von Bucher nicht die Gefühls der beiden
verändert. -

Geht da die von diesem letzten Arbeit
Anweisung zum Bauwesen der Löhle.
raben freier der Salzwerke Pflichten

die Arbeit in 14 Tagen abgepasst und
dieser Anweisung befallt es - Mein
wundern tragen auch darauf. Mein haben
Königin der Anweisung befallt es in
Schrift zu bezeugen und geben von ein
Gelehrter Anweisung.

Mit ganzem Eifer

Die

Anton Jäger
Gemein

P.S. Sie hat Brief auch, so wenn
den Brief auch abgepasst der unter alle
Zugleichung gemacht hat, so wird man
auf die von dem Brief auch unheimlich
so fast erfahren groß. Briefwechsel
nicht fallen lassen! - Allein was sonst
von Brief und Anweisung nicht alle
Anweisung?



Geologische Bundesanstalt
Geographical Survey of Austria