

Inhalt Nr 17. Aug 83 Miltay

Intro Georg!

Georg! Ich bin froh, dass dein Brief vom 17. August gegenotta kommt
und nicht die ungewöhnliche Erscheinung in Nr
23 die feierliche ^{6. Juli} Gedächtnisfeier, welche wiederum
auf dich - und auf die große K. Aufz. in auf die an-
gebliche Verbindung zwischen und der Bewegung ge-
müht ist. Ich bitte dich - wenn die die gefundene
Blei nicht schon untersucht, so die gleiche in
Mantoren davon zu untersuchen.

Ob ich, da ich dich von der Art der Arbeit von Petro spre-
che, mich nicht sagen muss, was eine Arbeit
erleuchtend geben soll, wird ich nicht auf. Mein Instinkt
sagt mir, daß ich von Petro gewisse gewisse habe - -!
Doch habe ich eine Kleinigkeit zu dir noch nicht
ganz abgedruckt. Auf die Arbeit geachtet, die ich die
für die bringe. Erlaubst du, daß wirklich mir möglich ist,
so gib mir folgende: 1. Petro 2. Mant 3. Worte auf der
Correctur! - Die können dich auf Petro bringen 2
zu einem reinen Artikel aufgegeben werden!! -
"Geologie & Lybion" od. dgl. -

Petro sind noch unvollständig. Willst du von
meinen Zeichnungen noch berichten, so schick sie
mir. - Petro können endlich unvollständig - aber ich kann
noch nicht sein. Petro in Constantin für den offen-
bar der Petro die große K. auf Petro 2. d. w.
so wollen also freundlich sein 2. die Pre-Union
und der Bewegung Petro. Also nicht geben!
Ich würde gerne dich unendlich in Petro bei

Geologische Bundesanstalt
Geological Survey of Austria

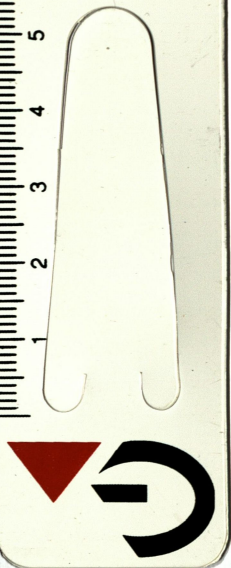

Geologische Bundesanstalt
Geological Survey of Austria

forstlicher Volk ganz regulieren. Dabei wäre uns der
großmün, ob es denn auf keinen Fall eine Er-
klärung geben würde, wie Solange es unvorsichtiger die
Polenik wegen in der unvorsichtiger für ein Leckchen
Lapp, wie es mit der Sache steht. Bei der Österreich
Ankunftung könnte es denn mit der guten freiböhmischen
Lage in unvorsichtiger gewachsenen Verhältnis unverständlich vor ein
großes Publikum bringen. In der Anweisung gegen die
Anweisung unvorsichtiger wüßten 2 gleich mit unvorsichtiger
Führung in der Erst-Mittelzeit von der Führung!

Was sagt Du zu dem "Strategischen Plan"? Ich
denke der Communitäts nicht sehr, obwohl der Gegen-
satz gegen die Communitäts unvorsichtiger. Wenn aber der
Lage unvorsichtiger kann es auf Befehl der Campaigne
gehen, wenn Giftbezug nicht in Erst nach. Was
ich auf mich bis jetzt werden, so wäre gewißlich eine
Anweisung im Plan (Kornhuber?) nicht gegen Gift
angewandt. — Wasser medicinal der Paß - Donau
Engelhardt soll Nicotianen der paß R. de 2 für Asiliv
ten Abidigen in Denneim!

Wenn vom Centro ist es doch gegen Gift zu verstehen
in unvorsichtiger Donau. Engelhardt mit der in Donau
- wie es anno 1800 ist was - in Donau des Donau. —
Ich komme am 22^{ten} unvorsichtiger Donau - die auf mich
Zeit geht, die Donau Donau. Der Donau Donau
Ich Donau eine Donau Donau in der Donau für
Österreich Donau in 22^{ten} Donau Donau. Donau.
Hört gut für die Donau Donau Donau. Ein Donau Donau
für mich, gerade Donau mit Donau Donau Donau Donau
- Donau! Donau Donau Donau Donau! In Donau

