

# GEOLOGISCHE KARTE DER REPUBLIK ÖSTERREICH 1 : 50 000

Herausgegeben von der Geologischen Bundesanstalt, Wien 1998

digital erstellt

## 22 HOLLABRUNN

Blattbezeichnung im Bundesmeldenetz 7913

Bearbeitet von R. ROETZEL  
Aufgenommen von P. BATÍK, I. CÍCHA, P. HAVLÍČEK, O. HOLÁSEK,  
Z. NOVÁK, P. PÁLENSKÝ, R. ROETZEL, J. RUDOLSKÝ, M. RŮŽIČKA,  
Z. STRÁNÍK, L. ŠVÁBENICKÁ und M. VŮJTA, mit Beiträgen von Th. HOFMANN  
und J. HELLERSCHMIDT-ALBER (Störungen – Satellitenbild- und Luftbildauswertung)

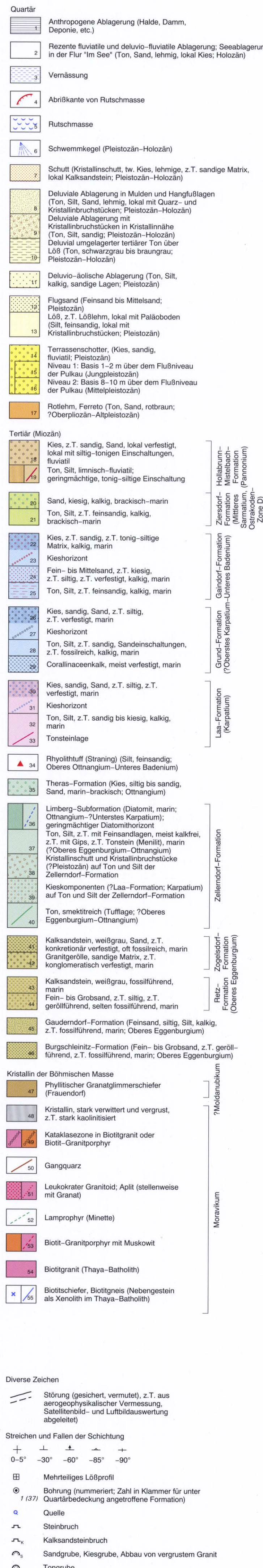
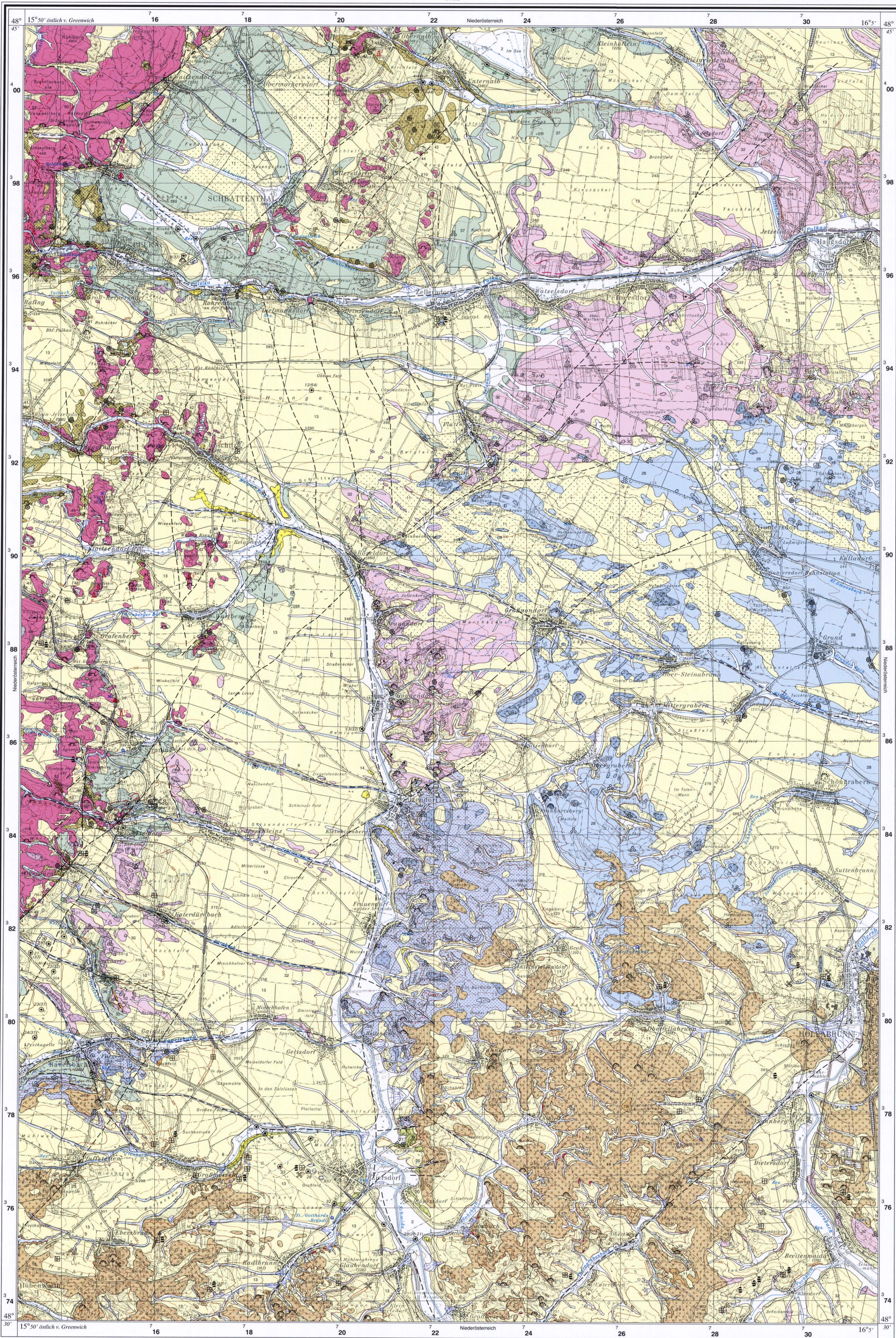

Ermittelt im Verlag der Geologischen Bundesanstalt, A-1031 Wien, Rasumofskygasse 23 und im Buchhandel.  
© 1998 Geologische Bundesanstalt für den Datensatz und alle abgeleiteten Produkte.  
Topographie Stand 1997; © BEV - 1998.  
Vervielfältigt mit Genehmigung des BEV - Bundesamtes für Eich- und Vermessungswesen in Wien, Zl. L70288/98.

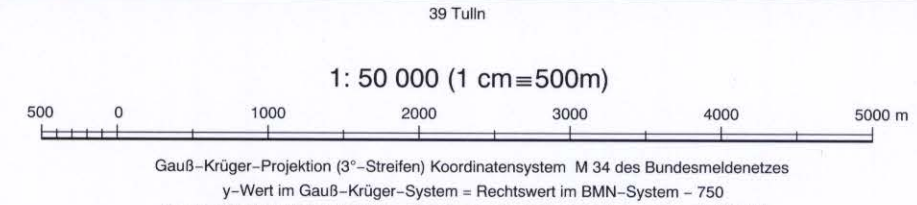

Direktor der Geologischen Bundesanstalt: H.P. SCHÖNLÄUB - Leiter der geologischen Landesaufnahme: W. SCHNABEL  
Kartendirektion: A. MATJURA und W. STÖCKL - Leiter der ausführenden Fachabteilung Automatische Datenverarbeitung: U. STRAUSS, A.D.V.-Bearbeitung: B. KRZEWIŃSKI, E.G. GÖRHLINGER und W. STÖCKL - Leiter der ausführenden Fachabteilung für Kartographie und Reproduktion: S. LASCHENKO  
Bearbeitung: J. RUTHNER - Druck: Robert Hammett, Wien.

### Verteilung der Aufnahmegebiete

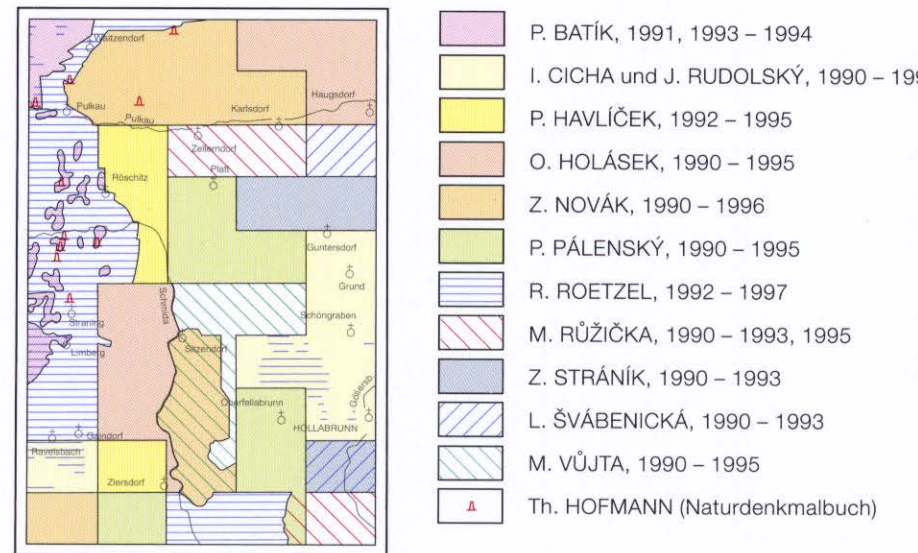

### Lage der Karte in Österreich

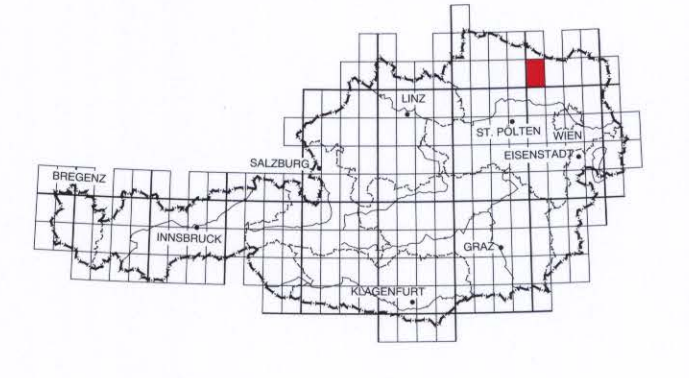

### Tektonische Übersicht 1:400 000

