

Geologische Spezialkarte der Republik Österreich

neu aufgenommen und herausgegeben von der
Geologischen Bundesanstalt.

Für die Spezialkarte neu aufgenommen von Otto Ampferer in den Jahren
1919-1922.

Mit Benützung der älteren Aufnahme von E. v. Moysissowits (1869) und der
Karte des Kaisergebirges von K. Loucha (1907).

Ausgegeben 1925.
Direktion: W. Hammer.
Redaktion: H. Vetter.

Topographische Spezialkarte Nr. 4948

ZONE 15 KOL. VI.

Der bayrische Kartenteil übertragen nach Blatt „Schliersee“ von Kurt Oswald.

KUFSTEIN

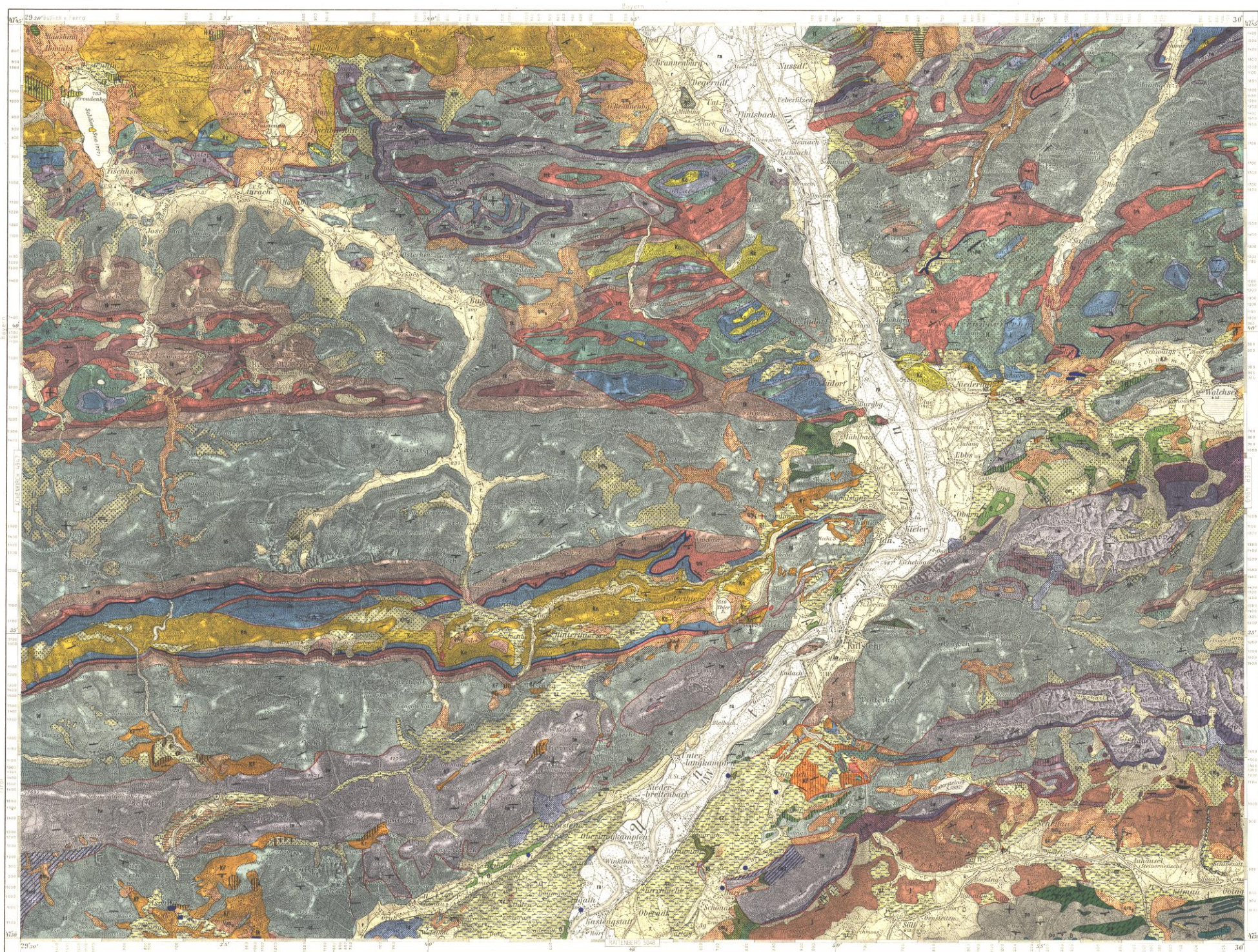

In topographischer Hinsicht bis zum Jahre 1922 ergänzt.

Von der Originalaufnahme im Maßstabe 1:25.000 übertragen durch den Autor.

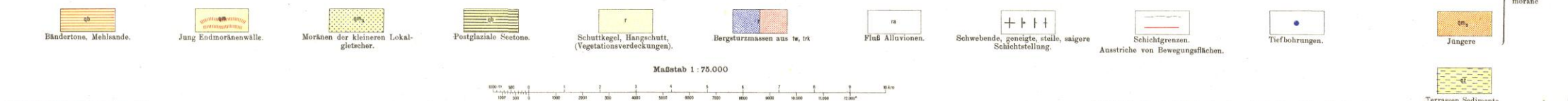

Maßstab 1:75.000



Verlag der Geologischen Bundesanstalt,
Wien, III., Raunofgasse 23.

Kartographisches, früher Militärgeographisches Institut in Wien.
Vervielfältigung vorbehalten.

Erhältlich bei der Geologischen Bundesanstalt und dem Österr. Bundesverlag
für Unterricht, Kunst und Wissenschaft (vorm. Schulbuchverlag), Wien,
I., Schwarzenbergstr. 5.