

Exkursionspunkt P12: Ghf. Bodenbauer



Abb. 17: Ausgangspunkt der Wanderung auf das Sonnschien Plateau

Themen: Trias Schichtfolge und Tektonik im Bereich der Hochschwab Südflanke, Aufschlüsse am Weg zur Häuselalm.

Lage: Hochschwab Südseite, Buchberg ca. 10,6 Kilometer nordwestlich Thör, BMN M34 R658301 H271998

Lithostratigraphische Einheit: Schwemm- und Murenkegel

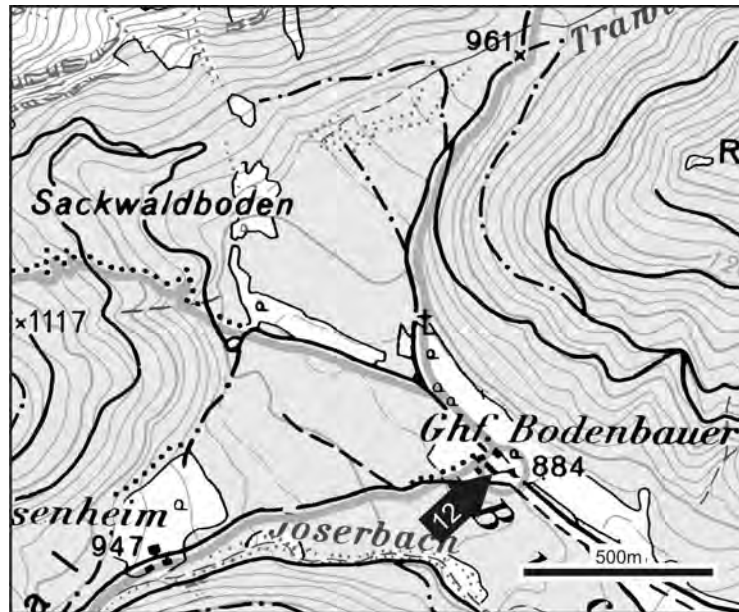
Alter: Holozän

Gerhard Bryda: Trias Schichtfolge und Tektonik im Bereich der Hochschwab Südflanke. Vom Gasthof Bodenbauer kann ein großer Bereich der Hochschwab Südflanke überblickt und die Stratigraphie und Tektonik in diesem wichtigen Abschnitt erläutert werden.

Der Gasthof Bodenbauer wurde auf einem großen Schwemm- Murenkegel errichtet der aus dem Josertal in den Bereich Buchberg vorstößt. Die unmittelbar südlich des Gasthofes gelegenen Abflussrinnen machen einen sehr frischen Eindruck und könnten bei Starkregenereignissen reaktiviert werden. Der aktuelle Abflussarm befindet sich am Südrand des Fächers und liefert große Mengen frischen Wildbachschuttes.