

# Geognostische ÜBERSICHTS KARTe der Österreichischen Monarchie

aus den  
in der Bibliothek der k.k. Hofkammer im Münz und Bergwesen  
vorhandenen

und den von den k.k. **MONTANISTISCHEN AEMTERN** *ingesendeten Daten*  
nebst den Arbeiten und Mitteilungen  
von

F. L. Doudant, A. Boué, A. Graf Breunner, L. v. Buch, H. v. Dechen, H. de Collegno, B. Cotta,  
W. Fuchs, H. Göttsmann, J. Grimm, C. Lill v. Lilienbach, H. Naumann, P. Partsch, L. Pasini, A.  
Reuss, F. Seidler, F. v. Rothhorn, P. A. Schmidt, B. Stader, F. Wenger, L. Zauschner, F. Ziffer, u. s. w.

in dem  
**k.k. Montanistischen Museo**

zusammengestellt  
unter der Leitung des k.k. Bergrathes

**Wilhelm Haidinger**

1845.

Im Maße 864000 der Natur.



gedruckt im k. k. militärisch geographischen Institute in Wien.

## Zeichen Erklärung.

	<b>HAUPT u. RESIDENZSTADT DER MONARCHIE</b>		Chausseen		Eisenbahn mit Dampfkraft
⊙	PROVINZIAL HAUPTSTÄDTE		Landstraßen		Eisenbahn mit Pferdekraft
⊙	Städte		Landwege		Eisenbahn
⊙	Märkte		Karrenwege		Dampfchiff
⊙	Festungen		Straßenwege		Stationen
+	Feste und Gasteile		Flußwege		
⊙	Städte mit 500 u. mehr Einwohnern		Flößbare Flußstrecken		
⊙	Märkte mit weniger als 500 Einwohnern		Schiffbare Flußstrecken		
⊙	Dörfer		Schiffahrt Strom ab und aufwärts		
-	Schlepper auch einzelne Häuser		Hafen und Ankerplätze für größere Fahrzeuge selbst Linienschiffe		
⊙	Post-Stationen		Hafen und Ankerplätze für kleinere Kriegs und Kaufschiffe		
	Monarchie		Meereströmung an der Küste		
	Provincial		Pfägen mittelst stehenden Brücken über schiffbare Flüsse		
	Regierungs Bezirks		Pfägen ohne d° d° - d° d°		
	und in der Militär Grenze Generalats Bezirks		Pfägen mittelst d° d° - kleine Flüsse		
	In deutschen Provinzen: Kreis- und besond. Stadt-Gebiete		Pfägen ohne d° d° - d° d°		
	In Statenschen Delegations-Bezirks. (Provincia)				
	In Ungarn und Siebenbürgen: Comitats				
	besondere Districts				
	In der Militär Grenze Regiments Bezirks				

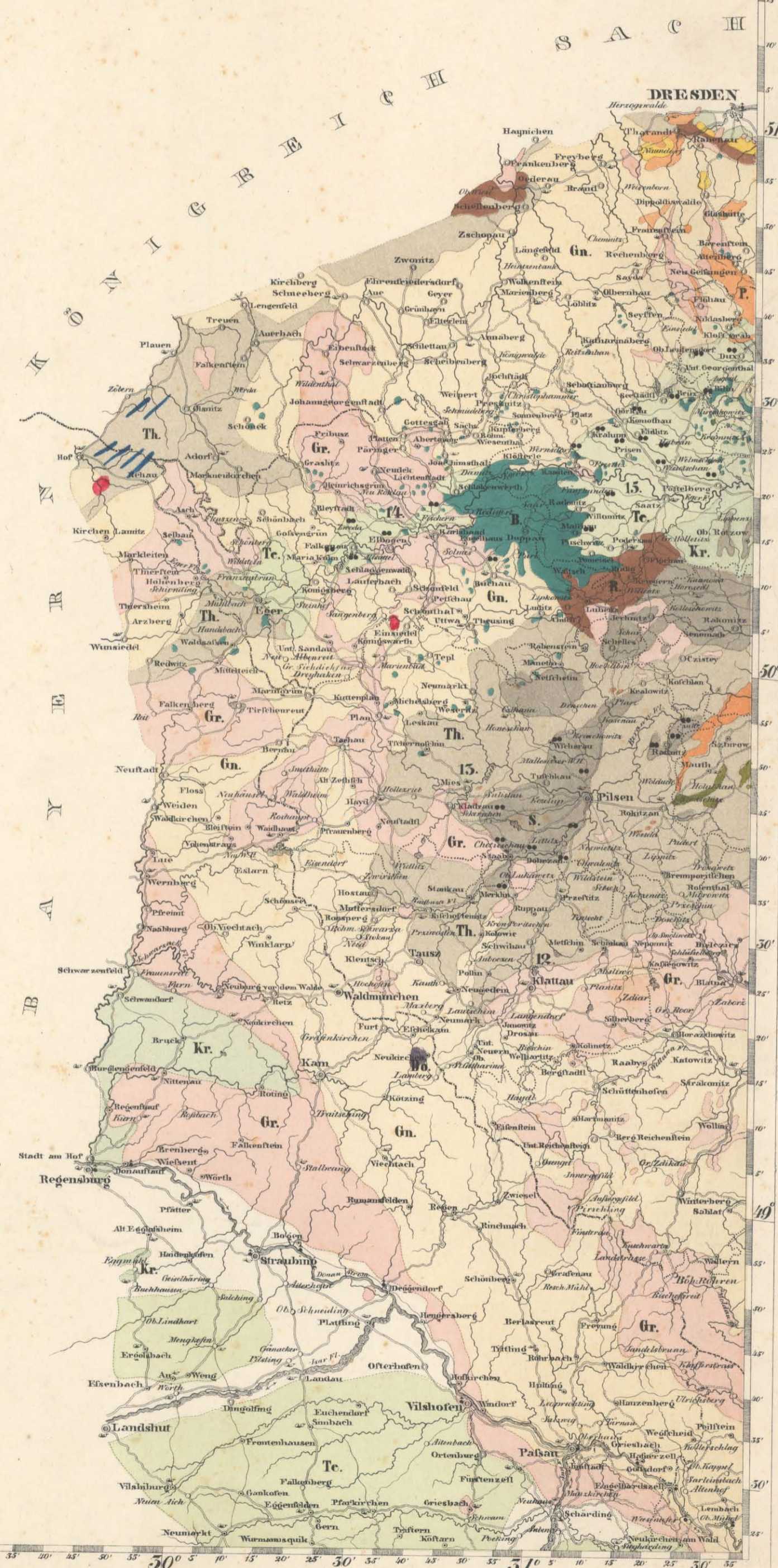



Württemberg

MÜNCHEN

INNSBRUCK

MILANO

TRIEST

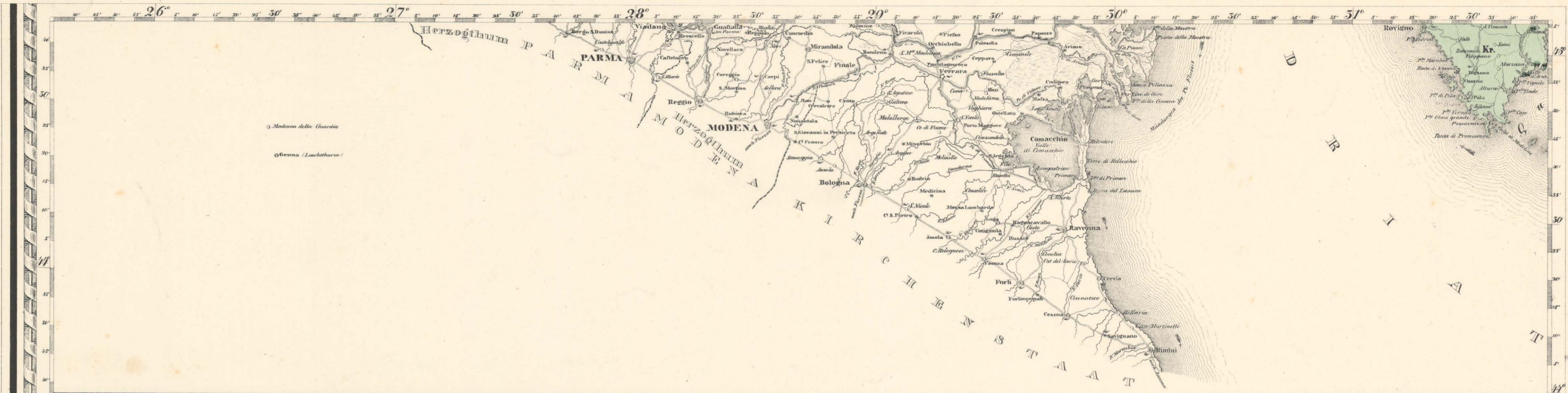

**POLITISCHE EINTHEILUNG DER ÖSTERR. MONARCHIE.**

**MILITARISCHE EINTHEILUNG.**

**STATISTISCHE ÜBERSICHT.**

der österreichischen Monarchie.

I. Königreich UNGARN. Hauptstadt Ofen.		Ungarns Befondere Districte.		III. Königreich BOHEMEN. Hauptstadt Prag.		V. Königreich DALMATIEN. Hauptstadt Zara.		Gubernium Triest oder das Küstenland. Hauptstadt Triest.		X. Großfürstenthum SIEBENBÜRGEN. Hauptstadt Klausenburg.		Siebenbürger Militär-Grenz-Generalat. Sitz zu Hermannstadt.		General-Militär-Commanden.		STATISTISCHE ÜBERSICHT.							
Jenseits der Donau.		Slavonien.		Kreise. Amtsorte.		Kreise. Amtsorte.		Kreise. Amtsorte.		Land der Ungarn.		National Grenz-Infant. Regts. Bezirke.		Provinz.		Provinzen?							
1. Wieselburger	Ung. Altbauy	A. Jazyger	Sax. Bering	1. Rakonitzer	Schlau	1. Zara	Zara	6. Görzer	Görz	1. Hunyader	Divn	I. Szekler	Apuz. Szék. Csik. Szeberdy.	1. Oesterreich	zu Wien	I. UNGARN.	4196	11068555	2638	34	653	11831	100000
2. Oedenburger	Cadutzay	B. Klein Kumanien	Ninds oder Banatensy	2. Bereamer	Prag	2. Spalato	Spalato	7. Istrianer	Pisino	2. Zaránder	Körös Banya	II. Szekler	15. Heilschl. Wärschely	ob u. unter der Enna	zu Wien	II. MILITÄRGRENZE	349	473482	1635	6	3	1551	52554
3. Raaber	Raab	C. Groß d. S.		3. Kaurkimer	Prag	3. Ragusa	Ragusa	Stadt Triest mit ihrem Gehört		3. Krasznauer	Somlyó	I. Walachisch	16. Orbach	der Enna	zu Wien	a. Croatische Grenze	140	349016	1779	4	3	311	52984
4. Komerner	Komorn	D. Hajduken Städte		4. Bunzlauer	Jungbunzlau	4. Cattaro	Cattaro			4. Mittlere Szabolker	Décs	II. Walachisch	17. Naxos	der Enna	zu Wien	b. Slavonische	185	934639	1283	2	2	164	52250
5. Stuhlweissenburger	Stuhlweissenburg	E. Ungarisches Kü. Itenland	Fiume	5. Bidfchower	Grünbach					5. Jancser Szabolker	Szék	Szekler Grenz	11. Spuz. Sz. György	der Enna	zu Wien	c. Banater	612	856197	1568	13	13	1738	52984
6. Veszprimer	Veszprim			6. Königgrätzer	Hänggrätz	VI. Königreich GALIZIEN LODOMERIEN. Hauptstadt Lemberg.		VIII. Erzherzogthum ÖSTERREICH.		6. Dubowicer	Stók	XI. Markgraffschaft MAHREN, mit dem Antheile des Herzogthums SCHLESIEN. Hauptstadt Brünn.		2. Böhmen	Prag	III. BOHEMEN.	956	3950826	4133	984	278	11979	52554
7. Eisenburger	Eisenmanger			7. Chrudimer	Chrudim	Gubernium Lombardei. Hauptstadt Mailand.		Regierung des Landes unter der Enns. Hauptstadt Lötien.		7. Klausenburger	Klausenburg	XII. Gefürstete Graffschaft TYROL nebst VORARLBERG. Hauptstadt Innsbruck.		3. Mähren u. Schlesien	Brünn	IV. LOMBARDEI und VENEDIG.	827	4587045	5546	40	106	9545	52554
8. Szalader	Szala Egeredy			8. Casalauer	Casalau	Gubernium Venedig. Hauptstadt Venedig.		Regierung des Landes ob der Enns. Hauptstadt Piny.		8. Thorenburger	Thorenburg	XIII. Königreich JULYRIEN.		4. Galizien	Lemberg	V. DALMATIEN.	339	552835	1470	17	29	801	52554
9. Simegher	Saposevár			9. Taborer	Tabor	Gubernium Triest oder das Küstenland. Hauptstadt Triest.		Regierung des Landes unter der Enns. Hauptstadt Lötien.		9. Przemysler	Przemysl	XIV. Herzogthum STEYERMARK. Hauptstadt Grätz.		5. Ungarn	Ofen	VI. GALIZIEN und LODOMERIEN.	1577	4307785	2731	95	194	6054	52554
10. Tolnauer	Székessák			10. Budweiser	Budweis	Gubernium Venedig. Hauptstadt Venedig.		Regierung des Landes ob der Enns. Hauptstadt Lötien.		10. Zólkiewer	Zólkow	XV. Königreich SACHSEN.		6. Siebenbürgen	Hermannstadt	VII. JULYRIEN.	516	1195477	3512	55	56	6871	52554
11. Baranyer	Vingfischer			11. Prachiner	Prach	Gubernium Venedig. Hauptstadt Venedig.		Regierung des Landes ob der Enns. Hauptstadt Lötien.		11. Lemberger	Lemberg	XVI. Königreich SACHSEN.		7. Banat	Timisvár	VIII. ÖSTERREICH.	712	3077452	2918	52	355	10119	52554
12. Bäcszer	Zombor			12. Klattauer	Klattau	Gubernium Venedig. Hauptstadt Venedig.		Regierung des Landes ob der Enns. Hauptstadt Lötien.		12. Tlozower	Tlozow	XVII. Königreich SACHSEN.		8. Slavonien u. Byrmien	Petenwardin	IX. STEYERMARK.	409	908591	2206	30	96	3574	52554
13. Pesther	Pest			13. Pilsker	Pilsker	Gubernium Venedig. Hauptstadt Venedig.		Regierung des Landes ob der Enns. Hauptstadt Lötien.		13. Tarsopoler	Tarsopol	XVIII. Königreich SACHSEN.		9. Croatiaen	Agram	X. SIEBENBÜRGEN samt der MIL. Grenze mit 109,307 Meilen.	1114	3125562	1906	11	66	3566	52554
14. Neograder	Balana Gyarmath			14. Ellbögnier	Ellbögen	Gubernium Venedig. Hauptstadt Venedig.		Regierung des Landes ob der Enns. Hauptstadt Lötien.		14. Szabolker	Szabolker	XIX. Königreich SACHSEN.		10. Steyermark		XI. MAHREN und SCHLESIEN.	490	3121598	4339	119	178	3675	52554
15. Solter	Nemesd			15. Saatzer	Saat	Gubernium Venedig. Hauptstadt Venedig.		Regierung des Landes ob der Enns. Hauptstadt Lötien.		15. Stryer	Stry	XX. Königreich SACHSEN.		11. Tyrol	Prana	XII. TYROL nebst VORARLBERG.	518	815308	1570	22	28	1720	52554
16. Honther	Kisencse			16. Leitmeritzer	Leitmeritz	Gubernium Venedig. Hauptstadt Venedig.		Regierung des Landes ob der Enns. Hauptstadt Lötien.		16. Szabolker	Szabolker	XXI. Königreich SACHSEN.		12. Dalmatien	Zara	Total-Summa	12166	5445468	2832	781	1310	1555	52554

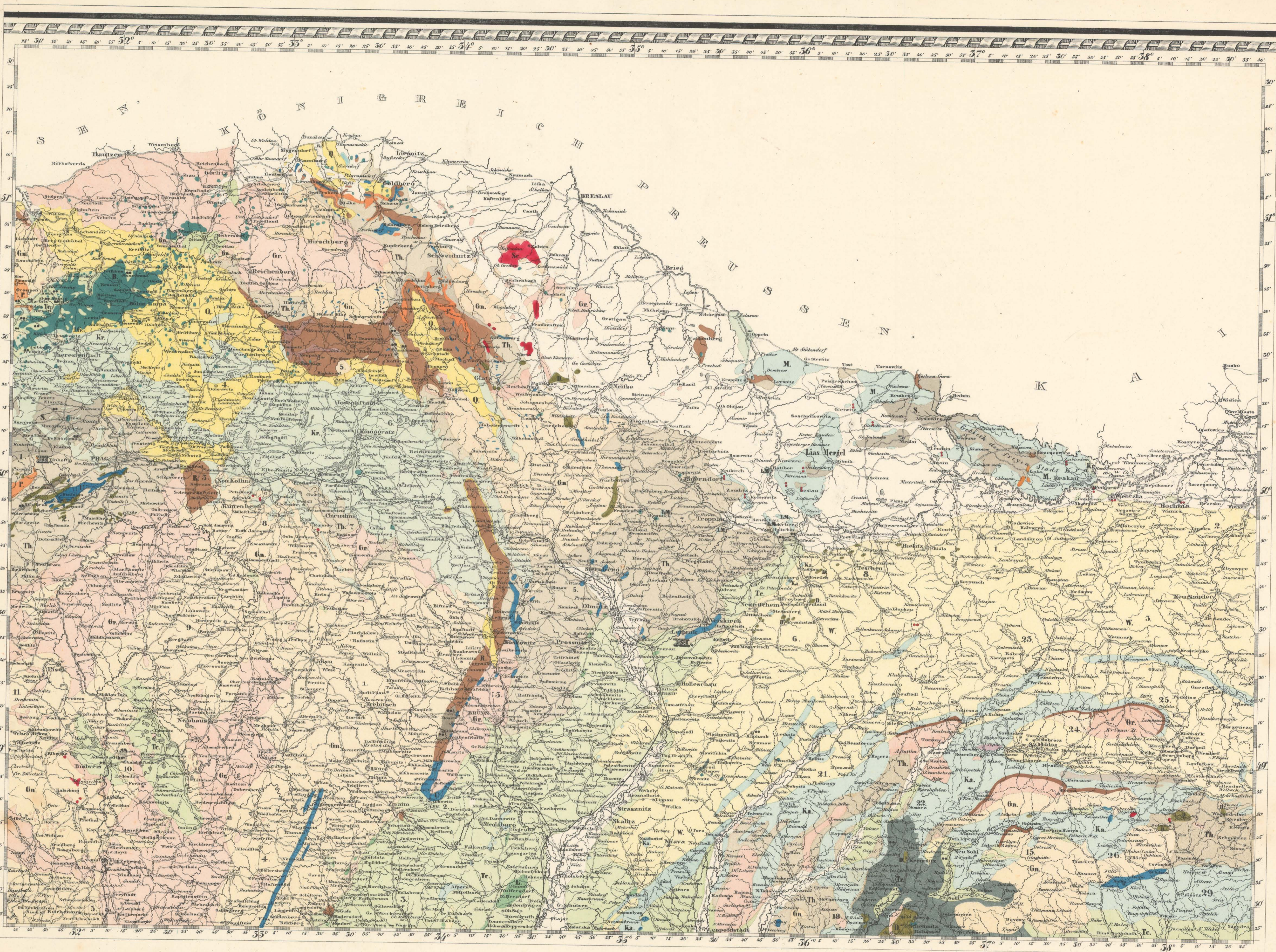





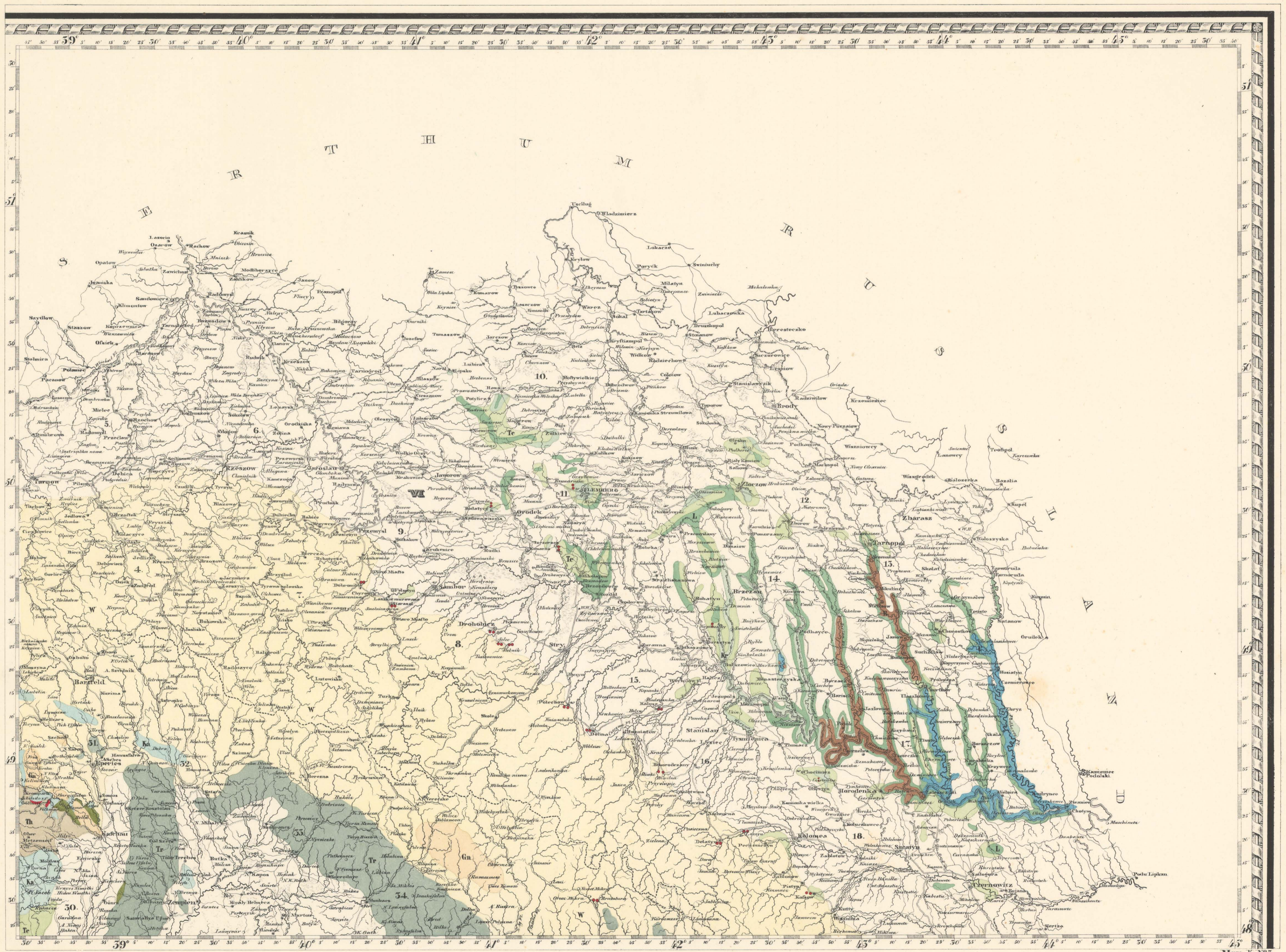

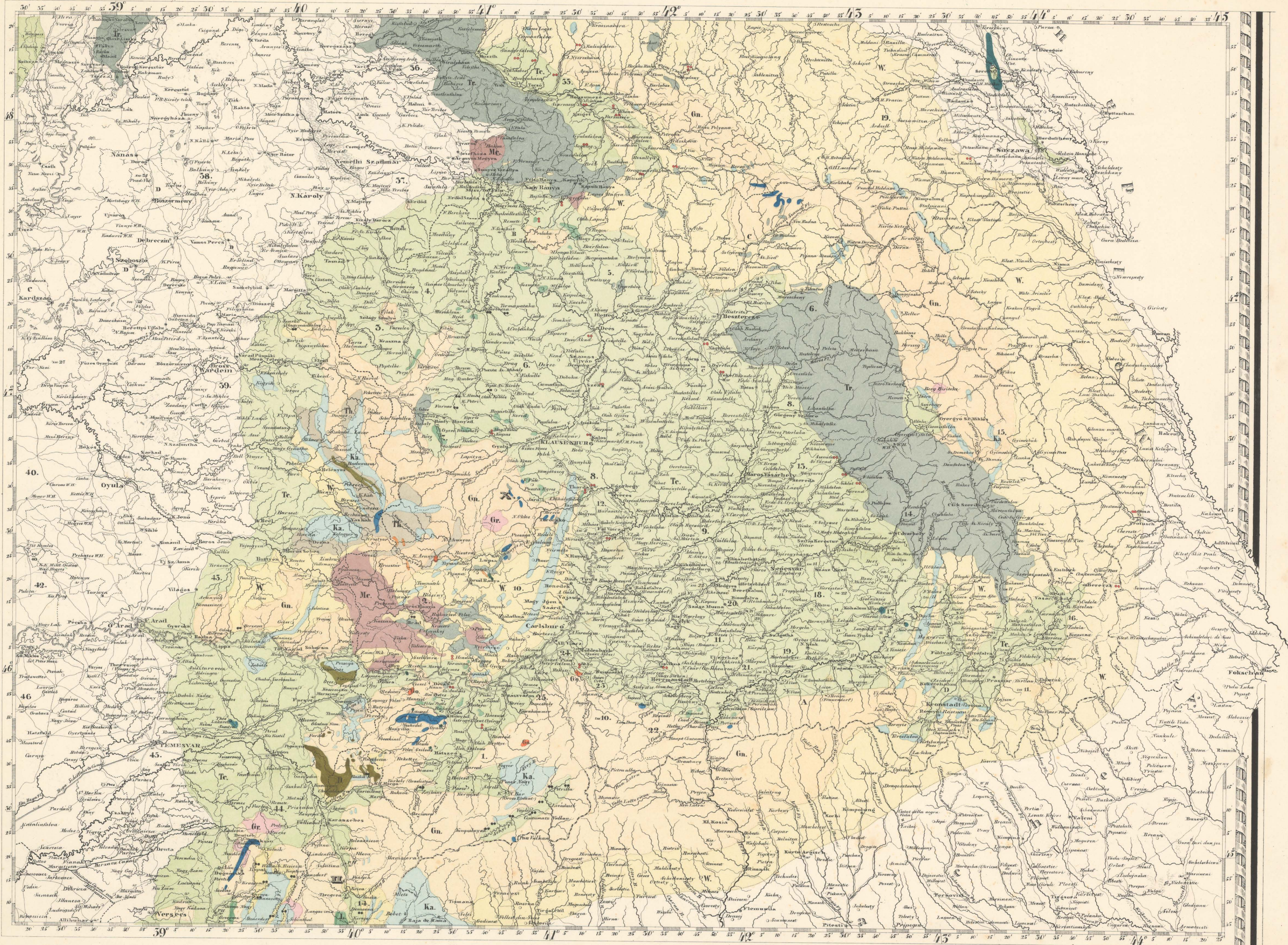



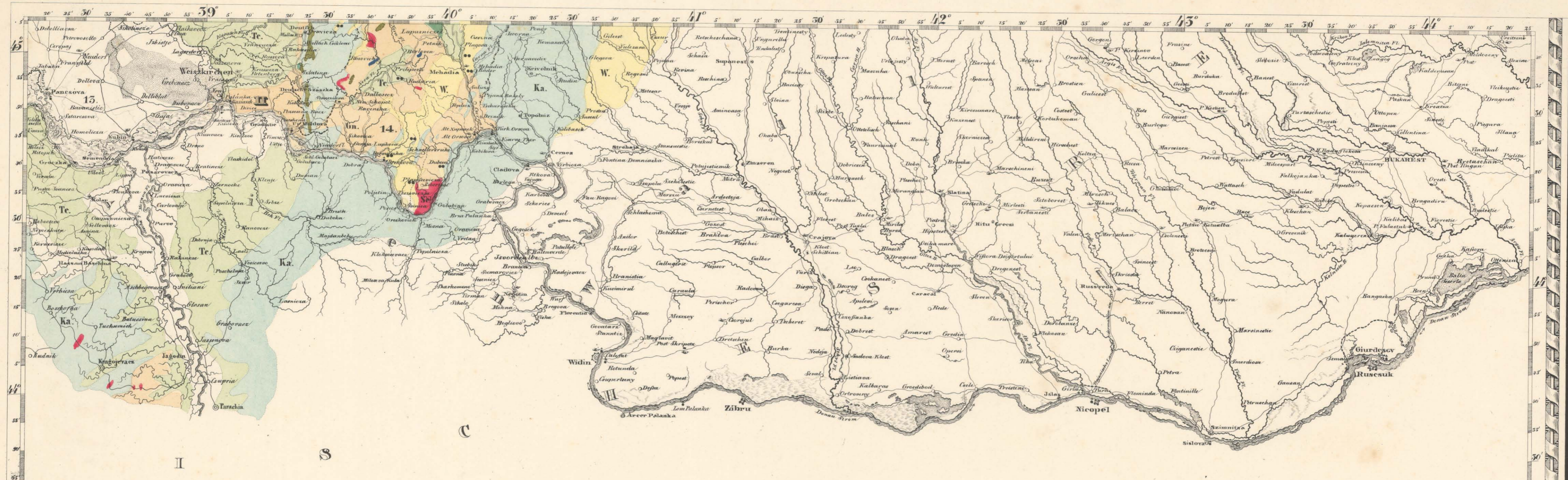

# Farben Erklärung.

<p><b>A.</b> <i>Aluvium. Diluvium.</i></p> <p><b>L.</b> <i>Leithakalk.</i></p> <p><b>Te.</b> <i>Tertiär-Gebirge.</i></p> <p><b>Kr.</b> <i>Kreide.</i></p> <p><b>Q.</b> <i>Quadersandstein.</i></p> <p><b>Do.</b> <i>Dolomit.</i></p>	<p><b>Ka.</b> <i>Apokalithstein.</i></p> <p><b>W.</b> <i>Wienersandstein.</i></p> <p><b>M.</b> <i>Muschelkalk.</i></p> <p><b>R.</b> <i>Rother Sandstein.</i></p> <p><b>S.</b> <i>Steinkohlen-Gebirge.</i></p> <p><b>Go.</b> <i>Gewässerschichten.</i></p>	<p><b>Th.</b> <i>Thonschiefer. Grauwacke.</i></p> <p><b>U.</b> <i>Übergangskalk.</i></p> <p><b>Gn.</b> <i>Gneiss. Glimmerschiefer.</i></p> <p><b>Gr.</b> <i>Granit. Syenit.</i></p> <p><b>D.</b> <i>Diorit. Dioritschiefer.</i></p> <p><b>••</b> <i>Köhle.</i>      <b>••</b> <i>Salz.</i></p>	<p><b>P.</b> <i>Porphyr.</i></p> <p><b>Mc.</b> <i>Melaphyr.</i></p> <p><b>Sc.</b> <i>Serpentin. Gabbro.</i></p> <p><b>Tr.</b> <i>Trachyt.</i></p> <p><b>B.</b> <i>Basalt.</i></p> <p><b>:</b> <i>Gyps.</i></p>
--	---	--	--